Resumen del Potencial de Captación de Agua de Lluvia

Características

Propietario del sistema: 15EBH0466T: PREPARATORIA OFICIAL NO 271
Coordenadas: 19.08332, -98.78436
Número de usuarios: 417
Consumo promedio diario por persona: 20 litros (sólo consumo nativo)
Detalles de consumo extraordinario o diferente al promedio diario por persona:
-Días con consumo total diario de 20 litros: ['sábado', 'domingo']
Área de captación total: 320 m2 (sólo área de captación nativa)
Almacenamiento total: 5000 litros (sólo almacenamiento nativo)
Volúmen del separador de primeras lluvias: 214.0 litros
Separador de primeras lluvias recomendado: 2 unidades de tlaloques de 200 litros

Potencial de captación

Meses en los que no se capta agua de lluvia: ['Dic', 'Ene', 'Feb', 'Mar', 'Abr']
Precipitación media anual de 834 mm/año tomando en cuenta el período de 1994 a 2024
Precipitación total anual del año más seco: 656.6 mm/año dentro el período de 1994 a 2024
Esto representa un porcentaje de disminución en la precipitación de: 21.3 %
Volúmen total captado en el separador de primeras lluvias: 54233 litros
Días con autonomía hídrica pluvial total: 57 días o 15% del año
Días con autonomía hídrica pluvial parcial: 134 días o 36% del año
Días sin autonomía hídrica pluvial: 174 días o 47% del año
Días sin consumo de agua: 0 días o 0% del año
Cantidad de agua abastecida por lluvia al año: 183830 litros, 8% de la demanda hídrica anual
Cantidad de agua que falta por abastecer al año: 2003310 litros, 91% de la demanda hídrica anual
Costo total de agua ahorrado al año: 17921 pesos (MXN)
Costo total de agua faltante al año: 195302 pesos (MXN)
Cantidad de agua perdida por limitaciones de almacenamiento: 0 litros, o un 0% de la demanda hídrica anual

Resumen de Indicadores

Duración del almacenamiento basado en el consumo diario: 1 dias
Con una temporada de estiaje de 151 dias, la autonomía del almacenamiento es del 0.6 %
Volumen mínimo requerido para tener una autonomía total durante el estiaje: 901882 litros
La precipitación anual requerida para satisfacer la demanda hídrica anual es de 7004.3 mm
La precipitación anual junto con el área de techo del sistema no permite satisfacer la demanda hídrica anual
Se requiere un área de techo mínima de 2986 m2 (o 2666 m2 adicionales) para satisfacer la demanda hídrica anual
El almacenamiento se llenaría en su totalidad con 16.3 mm, hay 0 dias al año donde reboza

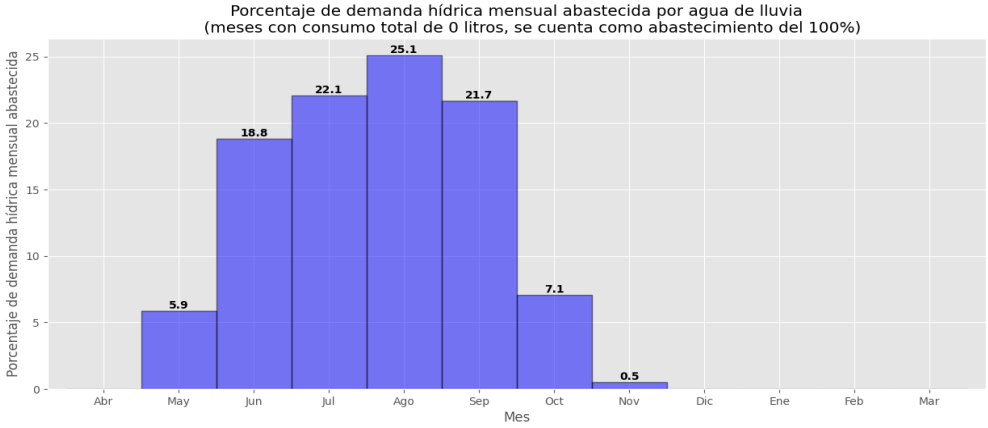
Porcentaje de demanda hídrica mensual abastecida por agua de lluvia
(meses con consumo total de 0 litros, se cuenta como abastecimiento del 100%)
Porcentaje de demanda hídrica mensual abastecida
5.9
18.8
22.1
25.1
21.7
7.1
0.5
Abr
May
Jun
Jul
Ago
Sep
Oct
Nov
Dic
Ene
Feb
Mar
Mes

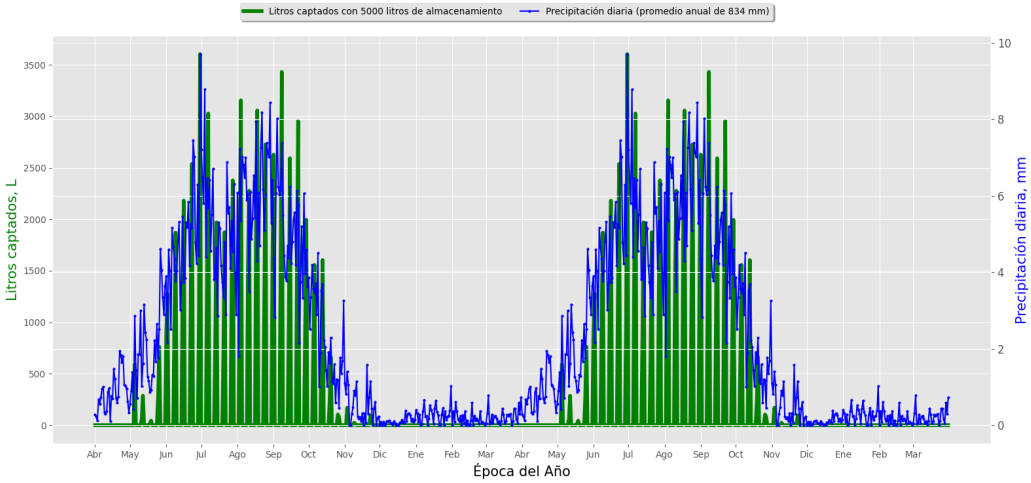
Litros captados con 5000 litros de almacenamiento
Precipitación diaria (promedio anual de 834 mm)
Litros captados, L
Precipitación diaria, mm
Época del Año